

WC PAV. TÉRREO - EDUCAÇÃO
ESCALA: 1/25

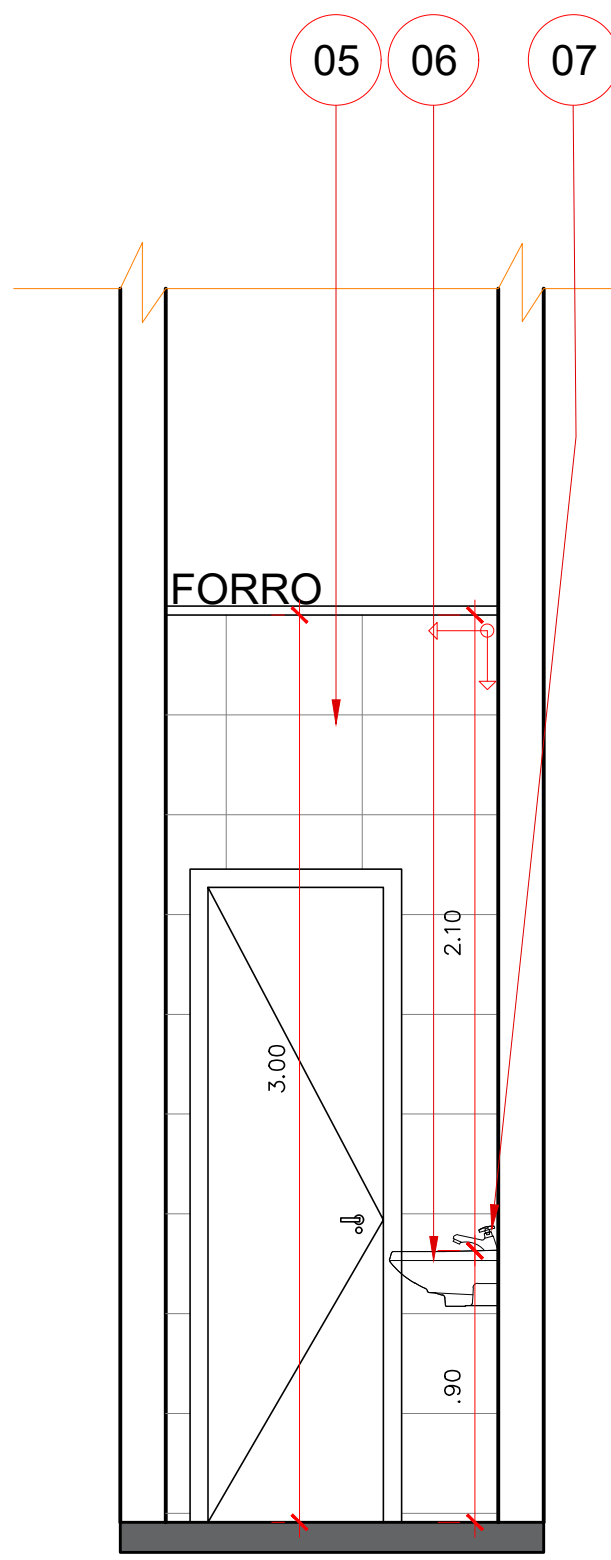

VISTA 01
ESCALA: 1/25

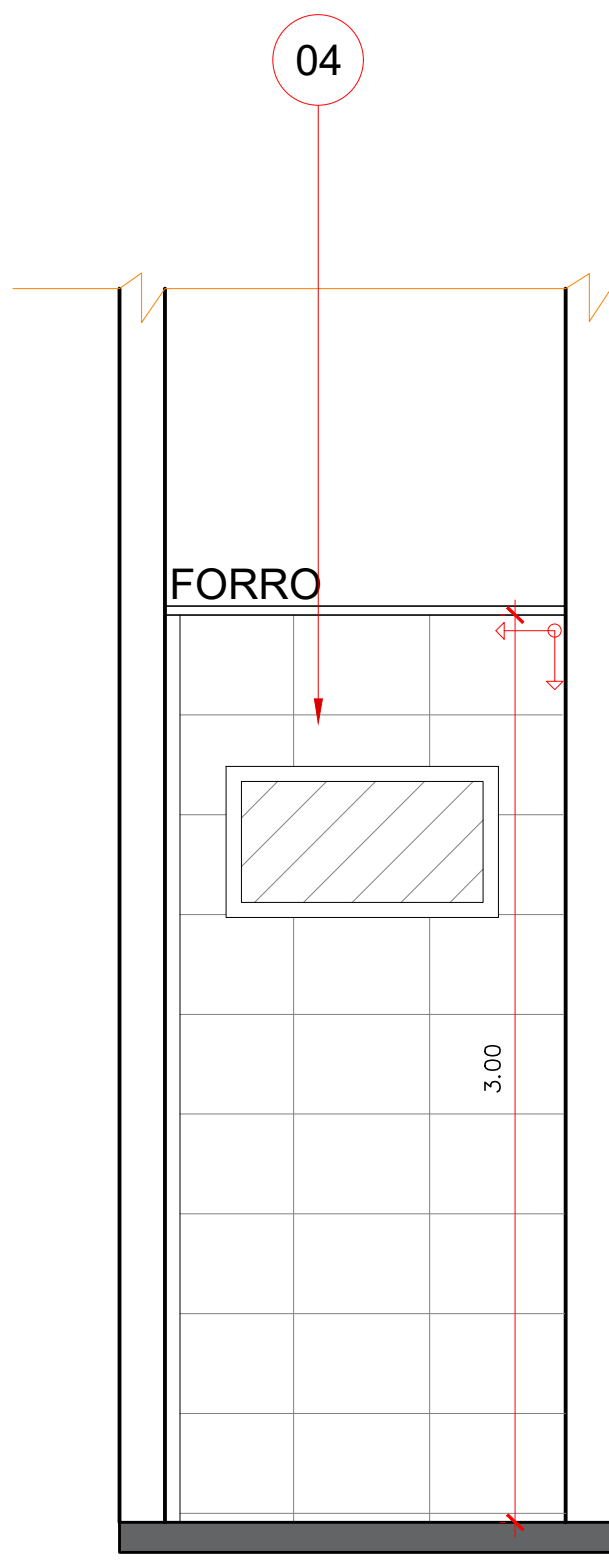

VISTA 02
ESCALA: 1/25

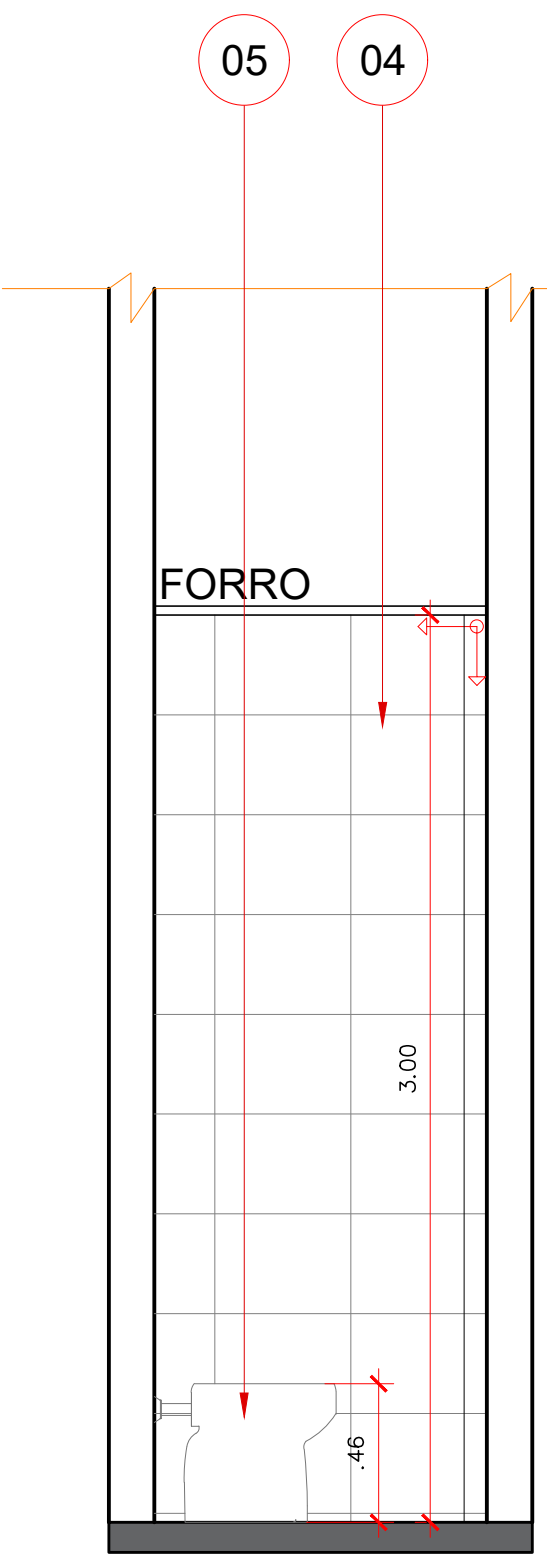

VISTA 03
ESCALA: 1/25

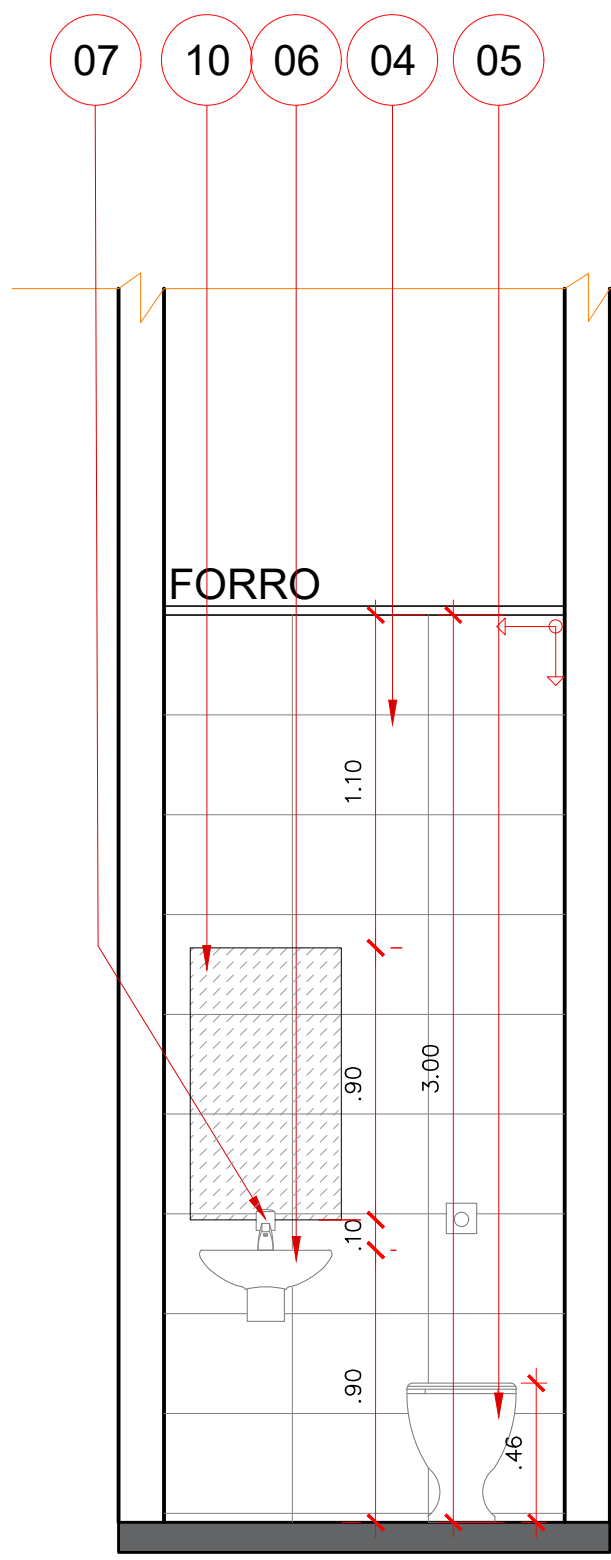

VISTA 04
ESCALA: 1/25

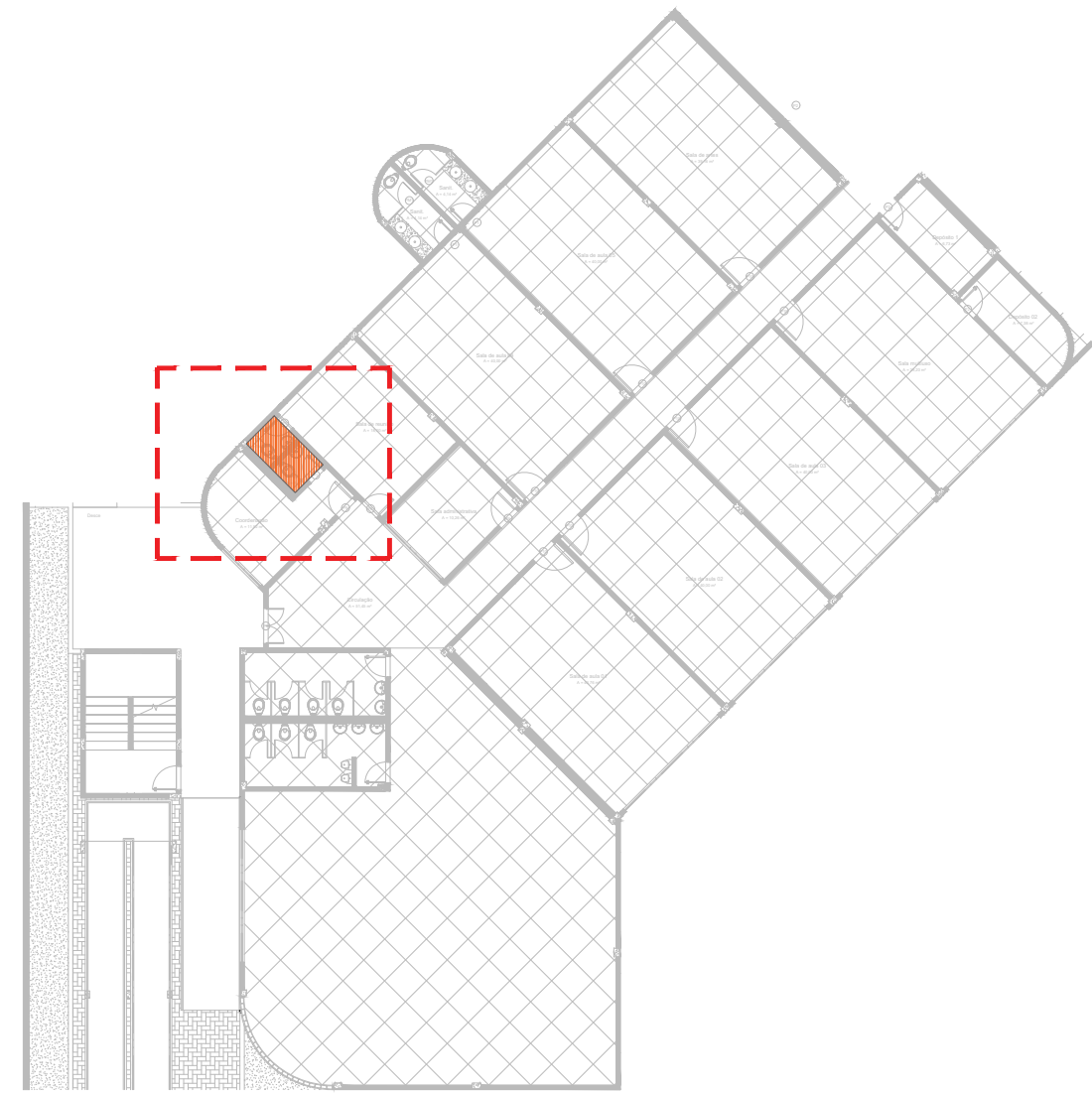

PLANTA CHAVE - BLOCO EDUCAÇÃO - PAV. TÉRREO

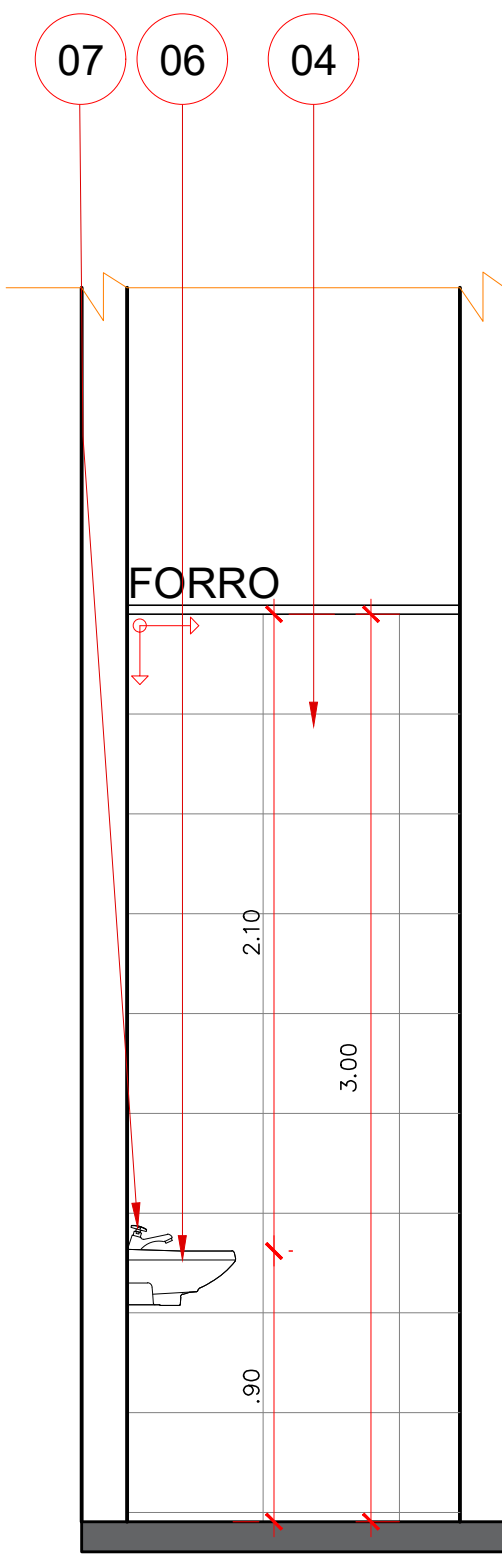

VISTA 05
ESCALA: 1/25

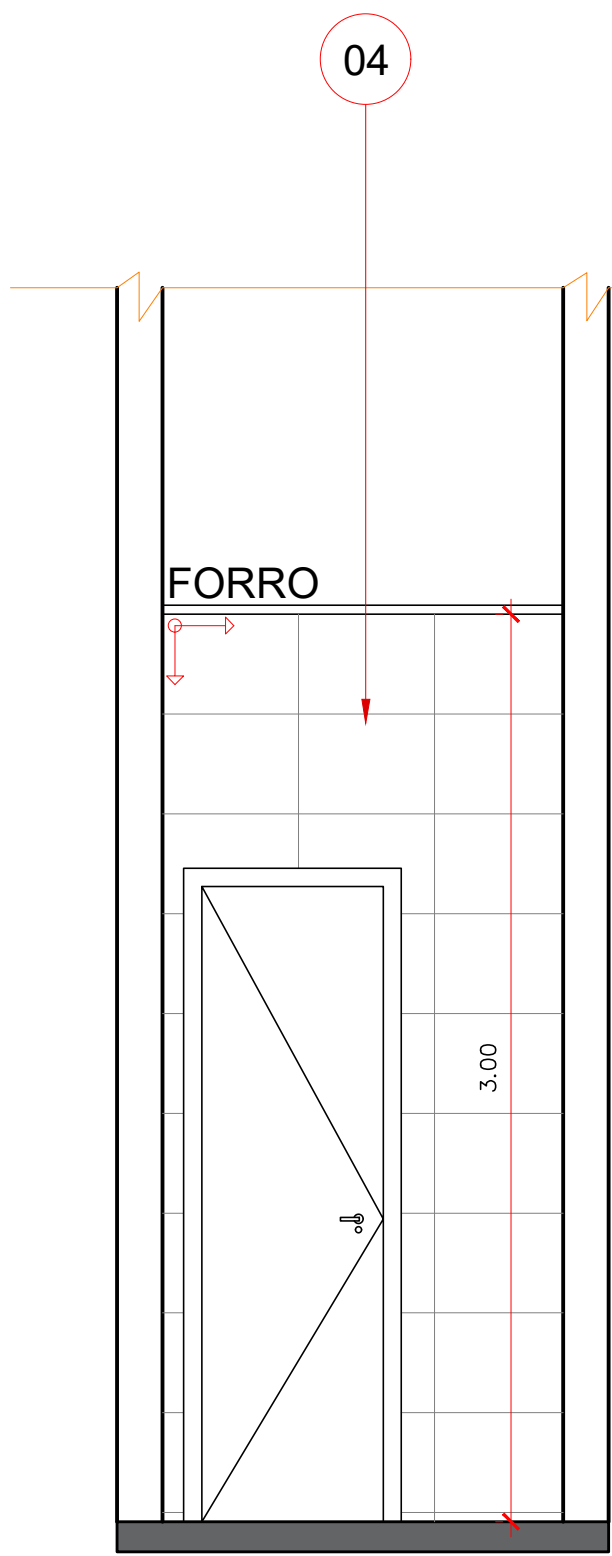

VISTA 06
ESCALA: 1/25

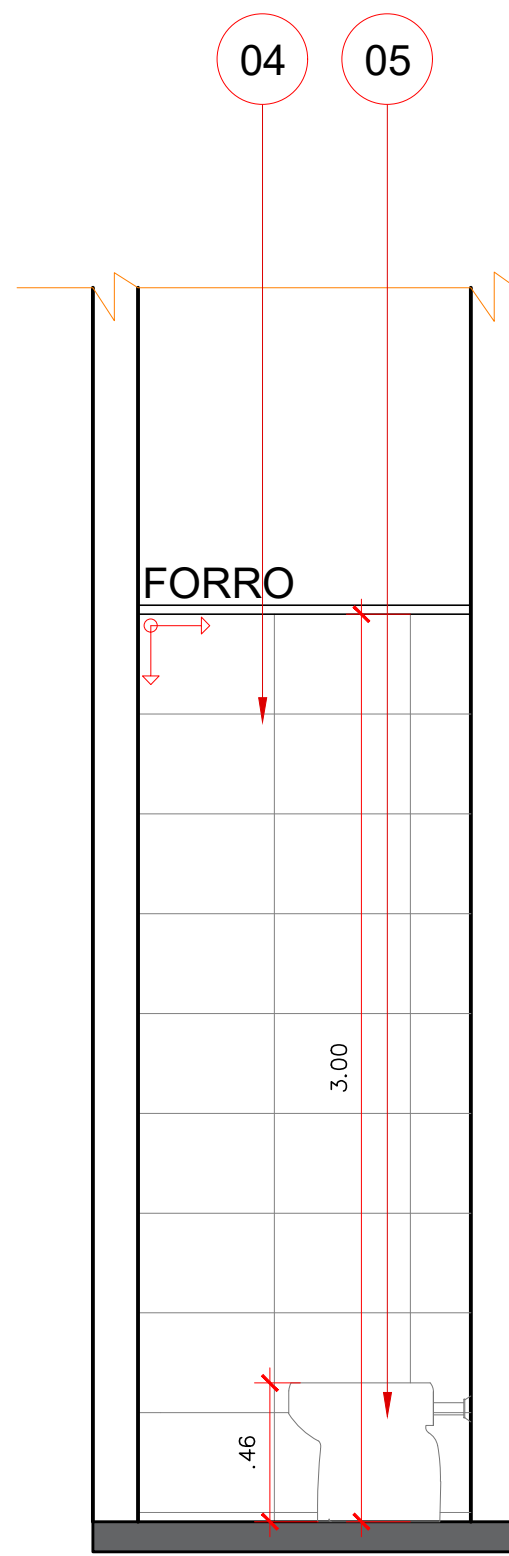

VISTA 07
ESCALA: 1/25

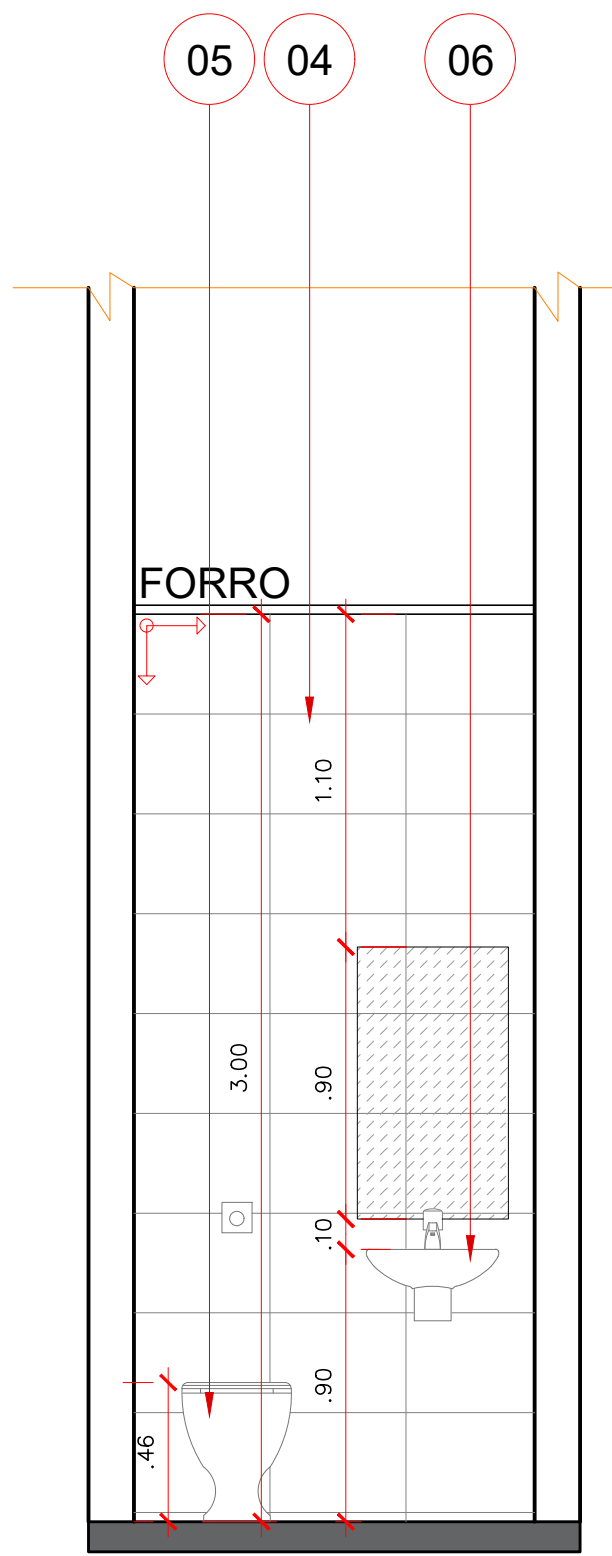

VISTA 08
ESCALA: 1/25

LEGENDA

SOLEIRA EM GRANITINA ESP. 2CM

PARTIDA DA CERÂMICA OU GRANITINA

LEGENDA - LOUÇAS E METAIS	
IMAGENS	DESCRIÇÃO
	BACIA SANITÁRIA CONVENCIONAL NA COR BRANCA, LINHA AZÁLEA CELITE OU EQUIVALENTE, COM DESCARGA EMBUTIDA TIPO MONTANA COM ACIONAMENTO ANTI-VANDALISMO.
	MICTÓRIO DE LOUÇA COM SIFÃO INTEGRADO, NA COR BRANCA, CELITE OU EQUIVALENTE, DESCARGA COM ACIONAMENTO POR PRESSÃO E FECHAMENTO AUTOMÁTICO ANTI-VANDALISMO, PROFLUX 21.007 OU EQUIVALENTE.
	LAVATÓRIO DE EMBUTIR OVAL 495x335x170 mm DECA OU EQUIVALENTE, NA COR BRANCA.
	TORNEIRA METÁLICA DE MESA COM TEMPORIZADOR PRESSMATIC COMPACT CROMADA - DOCOL COM CONEXÃO IGUAL A 25mm.
	LAVATÓRIO COM COLUNA SUSPensa, LINHA LIKE CELITE OU EQUIVALENTE, NA COR BRANCA.

LEGENDA

01- BANCADA/DIVISORIA - GRANITO VERDE UBATUBA ESP. 2,50CM;
02- SOLEIRA EM GRANITO VERDE UBATUBA ESP. 2.00CM;
03- PISO PORCELANATO CIMENTÍCIO ACETINADO 1,00x1,00m;
04-CERÂMICA 33x45cm, BRANCO, INDO DO PISO ACABADO AO FORRO.
05- VASO SANITÁRIO BRANCO COM VÁLVULA
06- LAVATÓRIO SUSPENSO
07 -TORNEIRA ANTI VANDALISMO
08 - MICTÓRIO SUSPENSO
09 - CUBA OVAL BRANCA
10 - ESPELHO CRISTAL 3mm, h: 90cm, LARGURA VARIÁVEL

ARQUITETÔNICO

PAGINAÇÃO DE SANITÁRIOS

SESC - CENTRO DE ATIVIDADES

QUADRA 502 NORTE, AVENIDA LO 16, 21 - PLANO DIRETOR NORTE, PALMAS-TO

CONTEÚDO DA PRANCHA:
BLOCO EDUCAÇÃO - TÉRREO

PLANTA BAIXA E PAGINAÇÃO
VISTAS DE PAGINAÇÃO
PLANTA CHAVE
LEGENDAS

QUADRO DE ÁREAS:
VER PROJETO DE ARQUITETURA

APROVAÇÕES:

Fecomércio
Senac

ARQUITETURA
63 3212 1008

PROPRIETÁRIO:

AUTOR DO PROJETO:

SERVIÇO SOCIAL DO COMÉRCIO - SESC - ADMINISTRAÇÃO REGIONAL NO ESTADO DO TOCANTINS
CNPJ: 03.779.012/0001-54

S C ARQUITETURA E CONSULTORIA LTDA
ARG. URB. SILENIO M. CAMARGO - CAU A22573-8

ESCALA: INDICADA

DATA: OUTUBRO - 2023

DESENHO: 63 3212 1008

MUNICÍPIO: PALMAS

UF: TO

FRANCHA: 9/23